



**piano strutturale**  
vincoli e tutele

aree di rispetto, vincoli e tutele

- SIMACO  
Emiliano Fosti  
 ASSESSORE ALL'URBANISTICA  
Giovanni di Fele  
 RESPONSABILE DEL PROCEDIMENTO  
E DELLA PARTECIPAZIONE  
DOMENICO ENZO MARZI PRESENTI  
 GARANTE DELL'INFORMAZIONE  
E DELLA PARTECIPAZIONE  
SIMONETTA CALVETTI  
 PROGETTO URBANISTICO  
COORDINATORE  
RICCARDO LUCA BRESCHI  
 CON  
ANDREA GRADOLI  
LUCA AGOSTINI  
 RESPONSABILE OFFICINA URBANISTICA  
LETIZIA HERNI  
 UFFICIO DI PIANO  
SOFIANO CARMINATI  
PIRELLA GAZZONI  
LUIGI MAGGI  
EMILIANO BIANCHI  
LUCIANO FALIANO  
FRANCESCO PEPPI  
CHRISTIAN CAMPISI  
 STUDI IDROLOGICI E IDRAULICI  
A4 INGEGNERIA  
DENIS MARIANI  
 STUDI GEOLOGICI  
OROGIO SITI  
SIMONE FRACCA  
ALESSANDRO MARAZZI  
ALESSANDRO CALVETTI  
 STUDI ECOLOGICI E BIODIVERSITÀ  
CARLO SCIOCCATI  
 STUDI MOBILITÀ  
MARTA  
ANDREA DOBERNATI  
PATRICKO MILANO  
PAOLO BERNA  
 STUDI DEMOGRAFICI  
IPIET  
CLAUDIO AGNINETTI  
LEONARDO PICCINI  
 WS E VINCA  
TERRA E SITI  
FABRIZIO CIVIANI  
MIRCHELA BIAGI  
PAOLO PENNA  
VALERIA DI NI

**V.02**  
1:10.000

- LEGENDA**
- confine comunale
  - RETE DI TELEFONIA MOBILE
  - impianti di telefonia cellulare
  - ALBERI MONUMENTALI (L. 10/2013)
  - alberi monumentali
  - DISPOSIZIONI PER LA TUTELA DALL'INQUINAMENTO LUMINOSO (artt. 34, 35 e 36 LR 39/2005)
  - fascia di rispetto
  - RETICOLO IDROGRAFICO (LR 79/2012)
  - rispetto acque pubbliche (art. 96 RD 523/1904)
  - rispetto tratti tombati (LR 41/2018)
  - RISPETTO ACQUEDOTTI (ARTT. 94, 134, 163 DLGS 152/06)
  - impianti di captazione
  - RISPETTO DEPURATORI (DEL. COM. MIN. TUTELA ACQUE 04/02/77 ALL.4)
  - impianti di trattamento
  - DISTANZE DALLE SORGENTI DEI CAMPI ELETTROMAGNETICI (DM 29/05/2008)
  - distanze di prima approssimazione (DPA)
  - Rete elettrica ad alta tensione
  - cavo
  - Rete elettrica a media tensione
  - cabina
  - cavo aereo
  - cavo interrato
  - DISTANZA DALLE STAZIONI ELETTRICHE (DM 36/2001)
  - stazioni elettriche
  - RISPETTO METANODOTTI E OLEODOTTI (DM 24/11/84)
  - condotta metano
  - condotta oleodotto
  - RISPETTO FERROVIARIO (DPR 753/1980)
  - linee ferroviarie
  - RISPETTO CIMITERIALE (art. 338 RD 1265/1934)
  - cimiteri
  - SITI DA BONIFICARE (SISBON - DGR 301/2010)
  - siti attivi
  - AZIENDE A RISCHIO DI INCIDENTE RILEVANTE (Dlgs 105/2015)
  - aree di attenzione delle aziende a rischio
  - RETE NATURA 2000 E SIR
  - zone speciali di conservazione e di protezione speciale ZSC-ZPS (Stagni della Piana Fiorentina e Pratese)
  - AREE NON IDONEE PER FOTVOLTAICO A TERRA (LR 11/11)
  - diversa perimetrazione in aree dop e lgp
  - INTERVENTI STRUTTURALI PER LA RIDUZIONE DEL RISCHIO IDRAULICO (DPCM 05/11/99 - PRI)
  - interventi di tipo A
  - interventi di tipo B

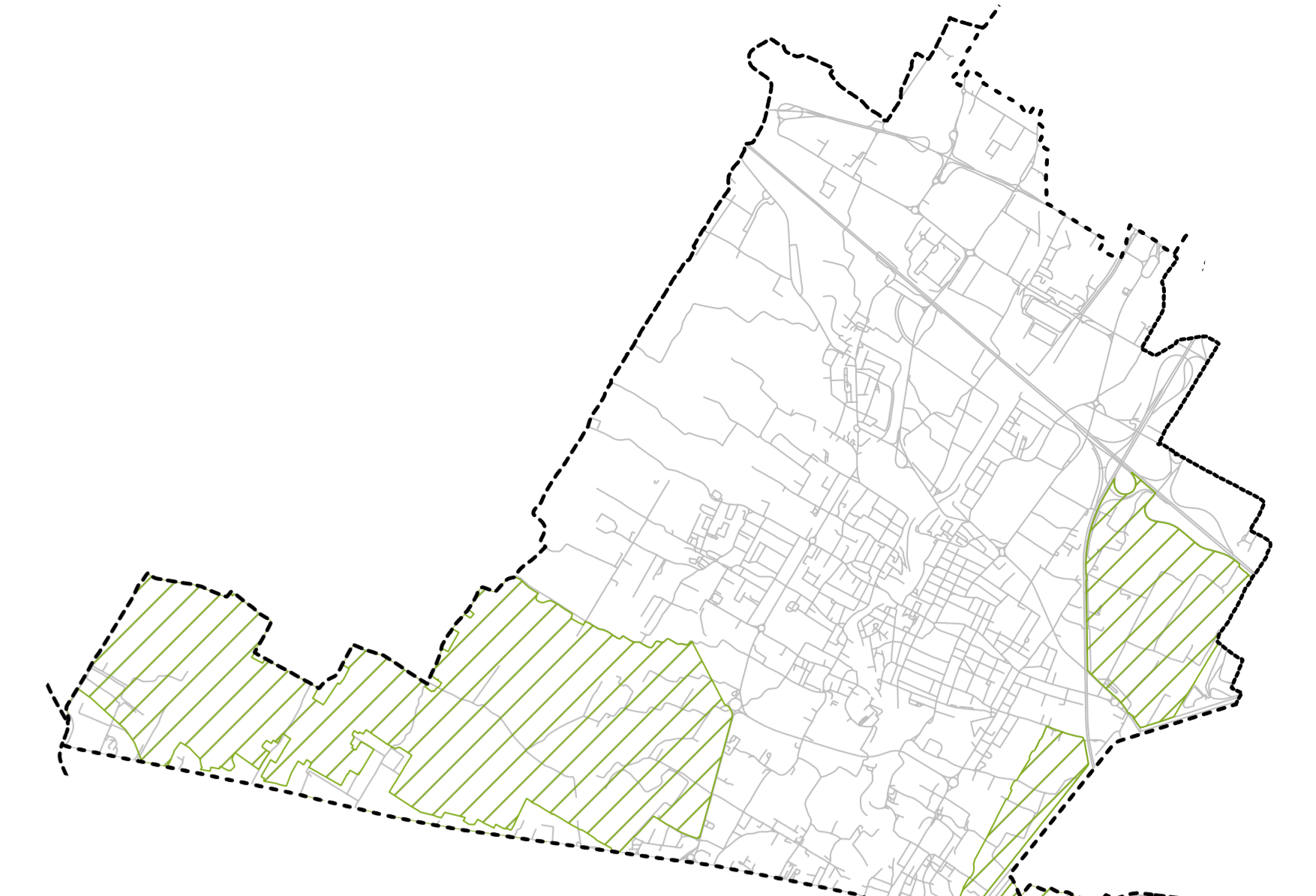
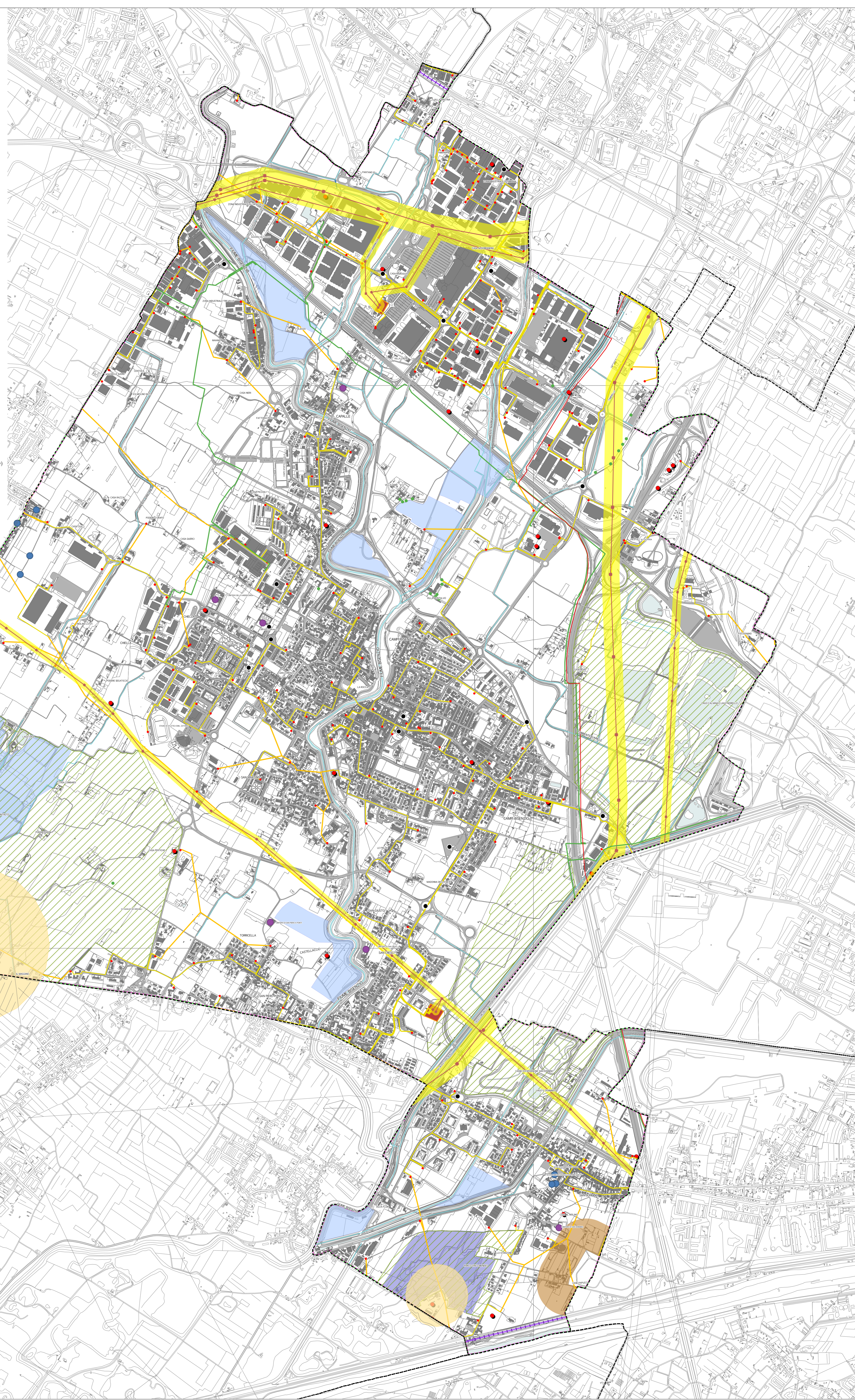

RETE NATURA 2000

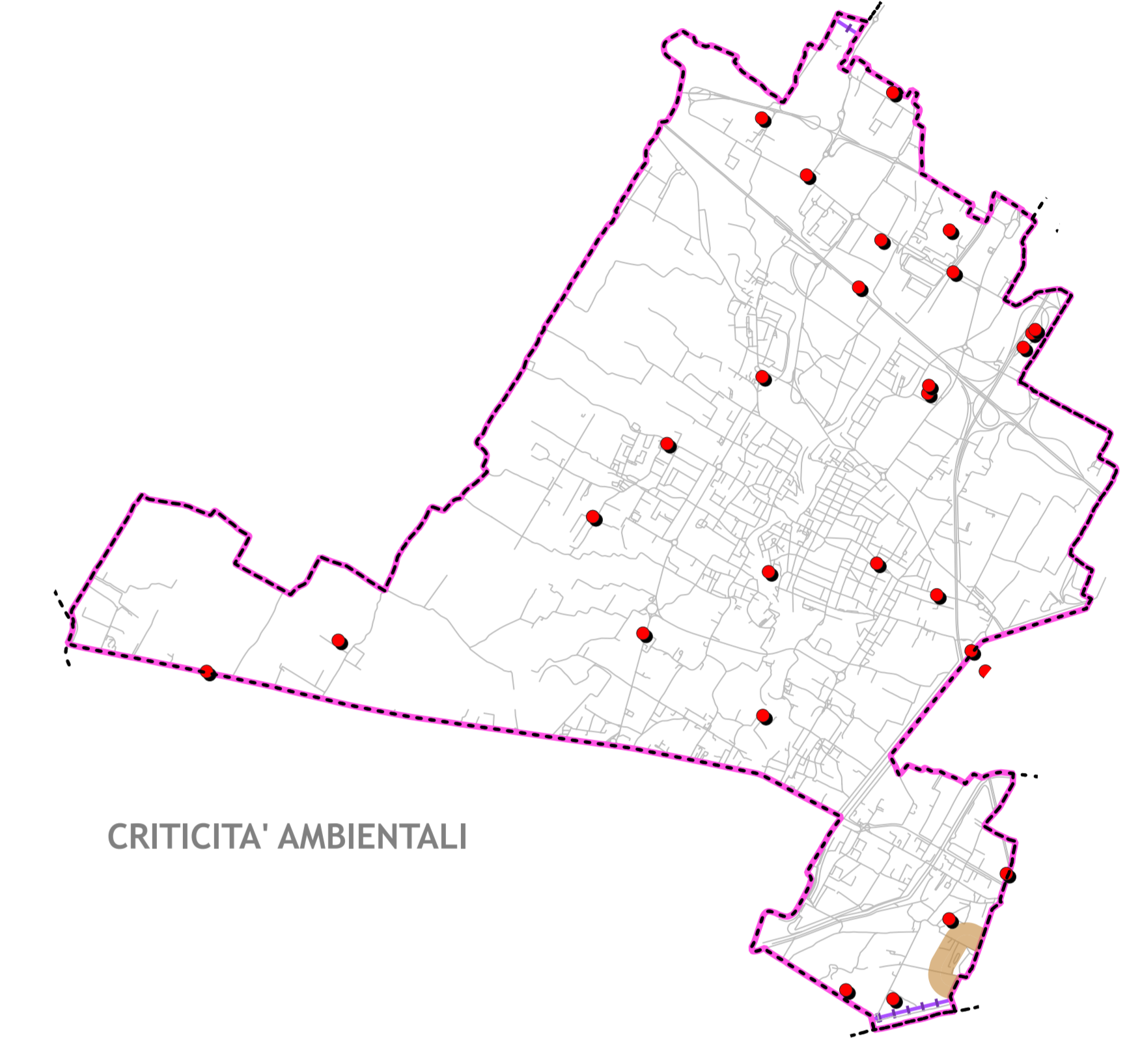

CRITICITA' AMBIENTALI

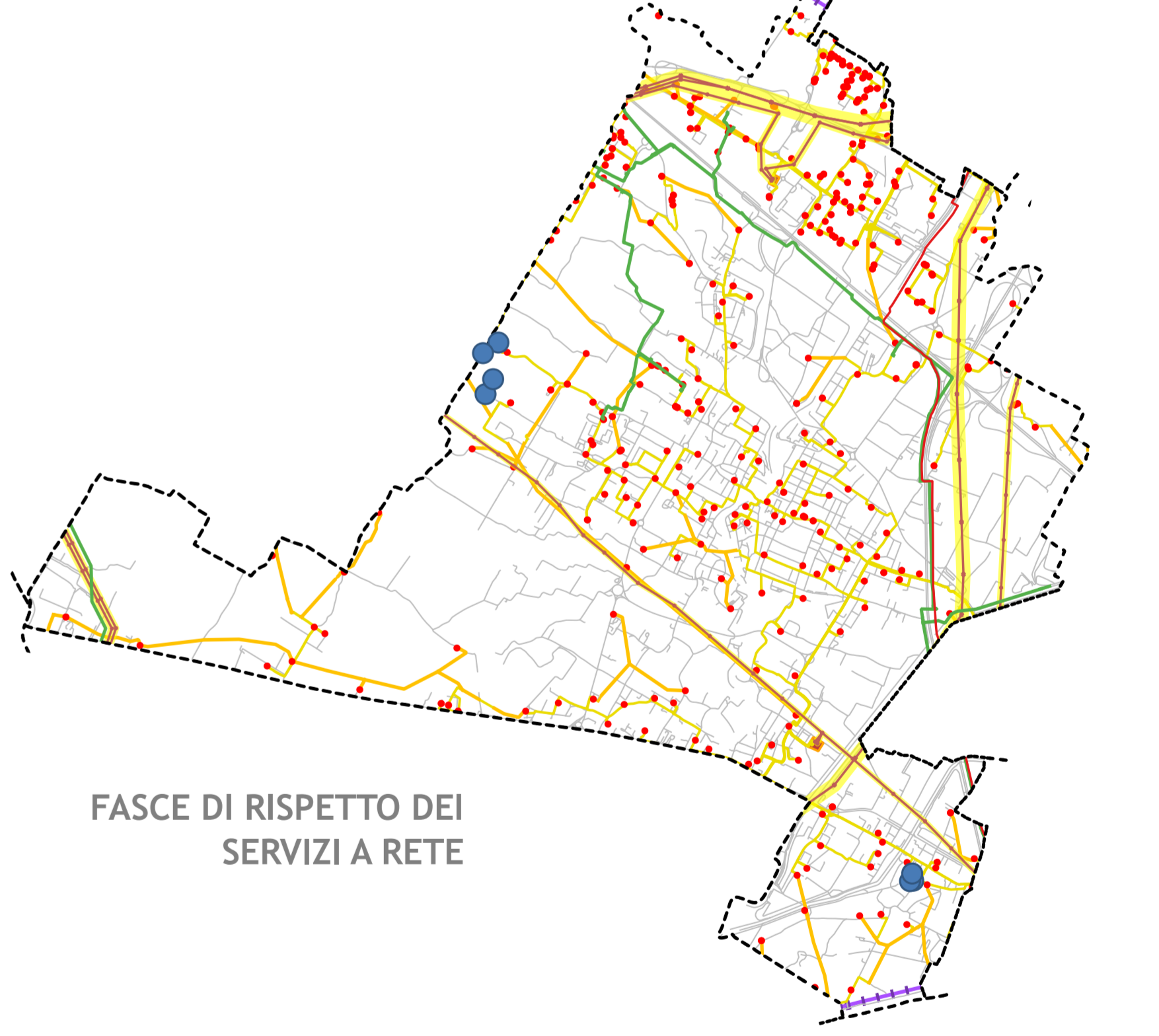

FASCE DI RISPETTO DEI SERVIZI A RETE

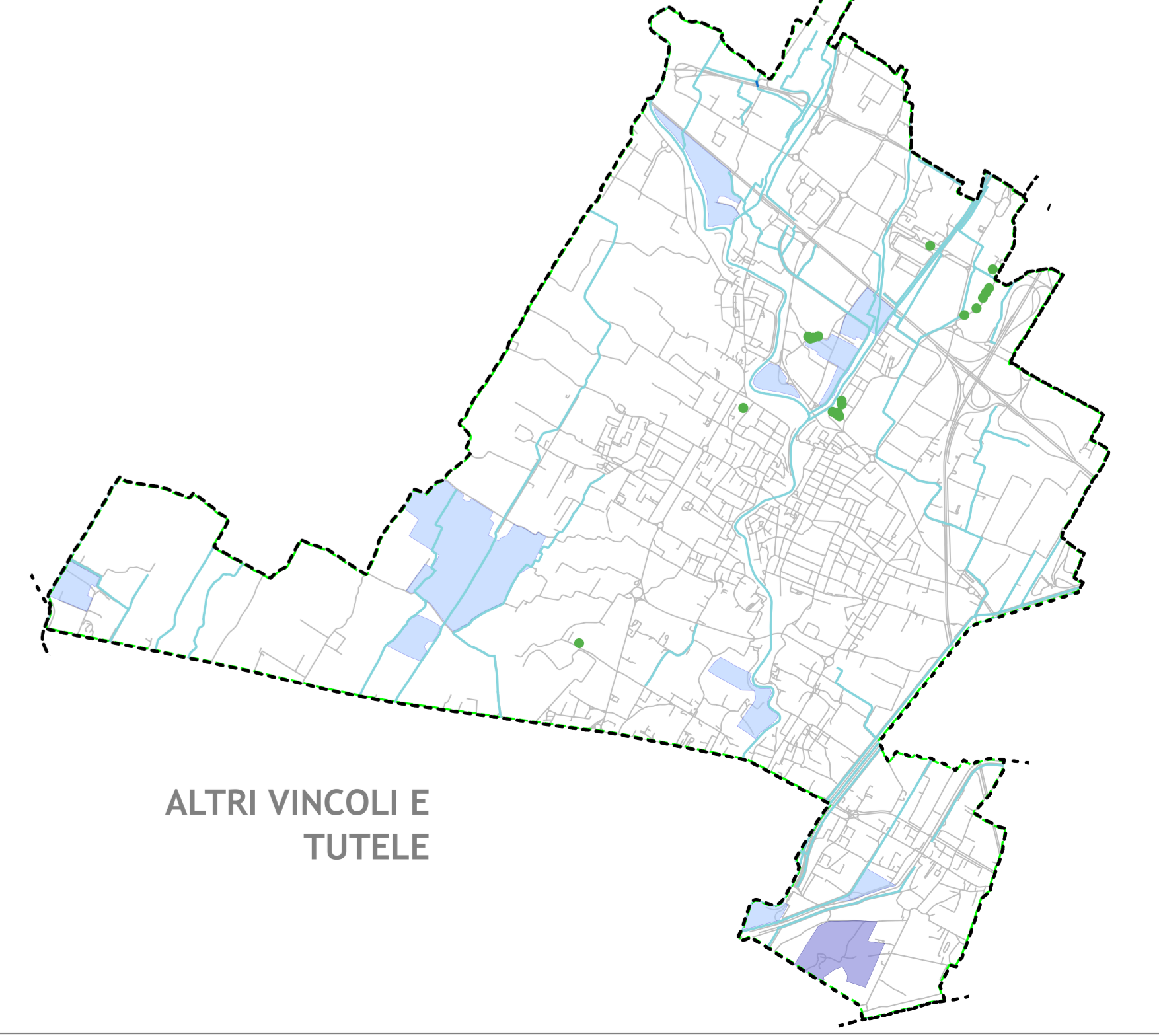

ALTRI VINCOLI E TUTELE