



piano strutturale
statuto del territorio
invariante strutturale II
i caratteri ecosistemici del paesaggio

PROGETTO URBANISTICO
coordinatore
Sicario Luca Pasarelli
con
Andrea Grandi
Luca Agostini
responsabile ufficio urbanistica
Lorenzo Ienni
ufficio di piano
Stefano Camarero
Paolo Casarini
Luigi Anselmi
Christina Campi

STUDI IDROLOGICI E IDRAULICI
Ad Ingegneria
David Malossi

STUDI GEOLOGICI
Gruppo di
Simone Paschi
Alessandro Naranjo
Alessia Calvetti

STUDI ECOLOGICI E BIODIVERSITÀ
Carlo Soccianni

STUDI MOBILITÀ
Ireca
Andrea Debernardi
Policarico Mariano
Paolo Beria

STUDI DEMOGRAFICI
Ispet
Chiara Agnietti
Leonardo Piccini

WG E VINCA
Tommaso di
Fabrizio Cinquini
Michela Maggi
Paolo Perini
Valeria Dini

P.02 - II
1:10.000

- LEGENDA**
- confine comunale
 - RETE ECOLOGICA**
 - Elementi strutturali**
 - Ecosistemi forestali**
 - 1a - corridoio ripariale
 - 2a - matrice agroecosistemica di pianura urbanizzata
 - 2b - agroecosistema intensivo
 - Ecosistemi palustri e fluviali**
 - 3a - zone umide
 - 3b - corridoi fluviali
 - Superficie artificiale**
 - territorio urbanizzato e aree urbanizzate
 - Elementi funzionali**
 - 4a - corridoio ecologico fluviale da riqualificare
 - 4b - barriera infrastrutturale principale da mitigare
 - 4c - direttrici di connettività da ricostruire
 - 4c - altre direttrici di connettività da ricostruire
 - 4d - aree critiche per i processi di artificializzazione

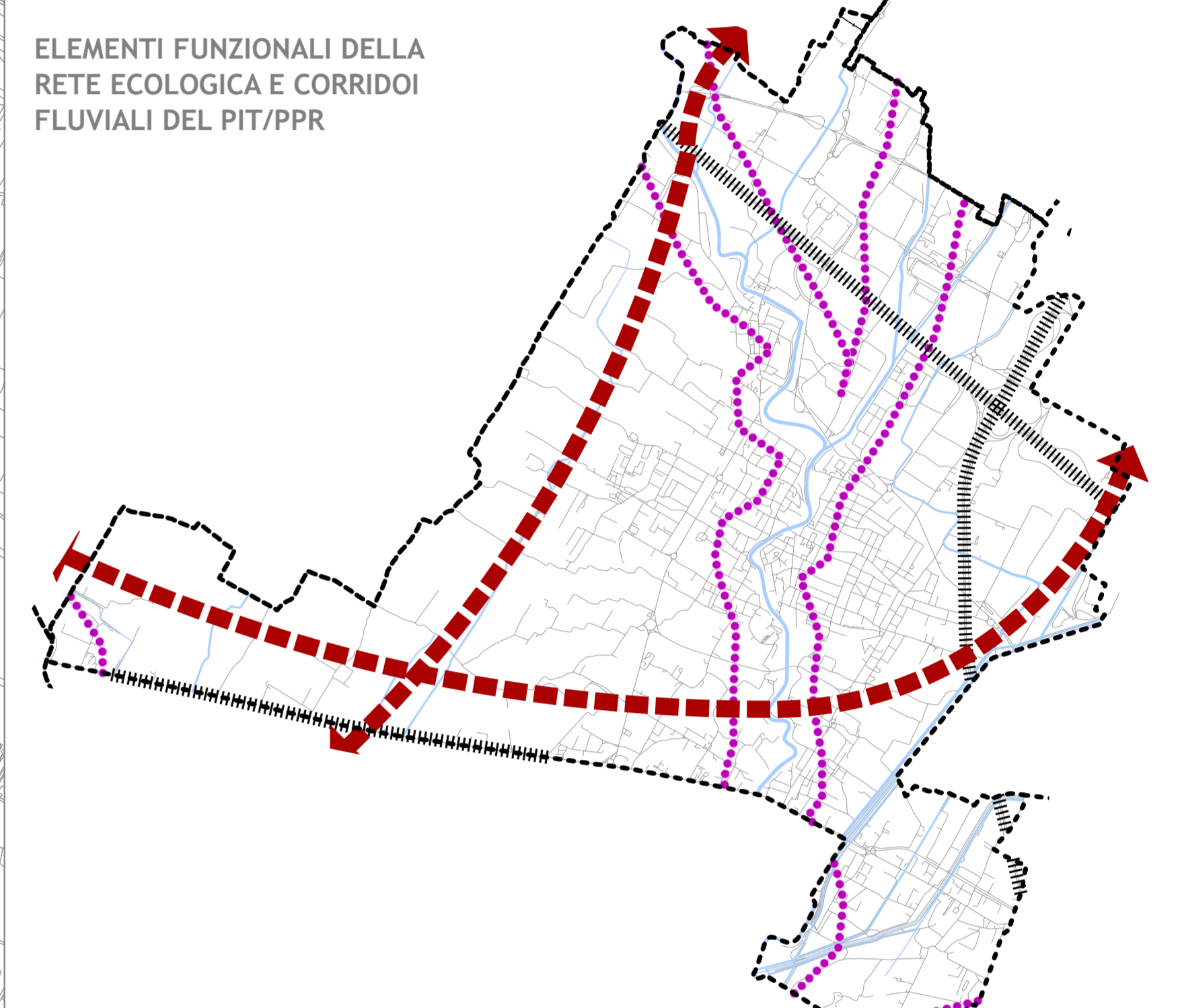
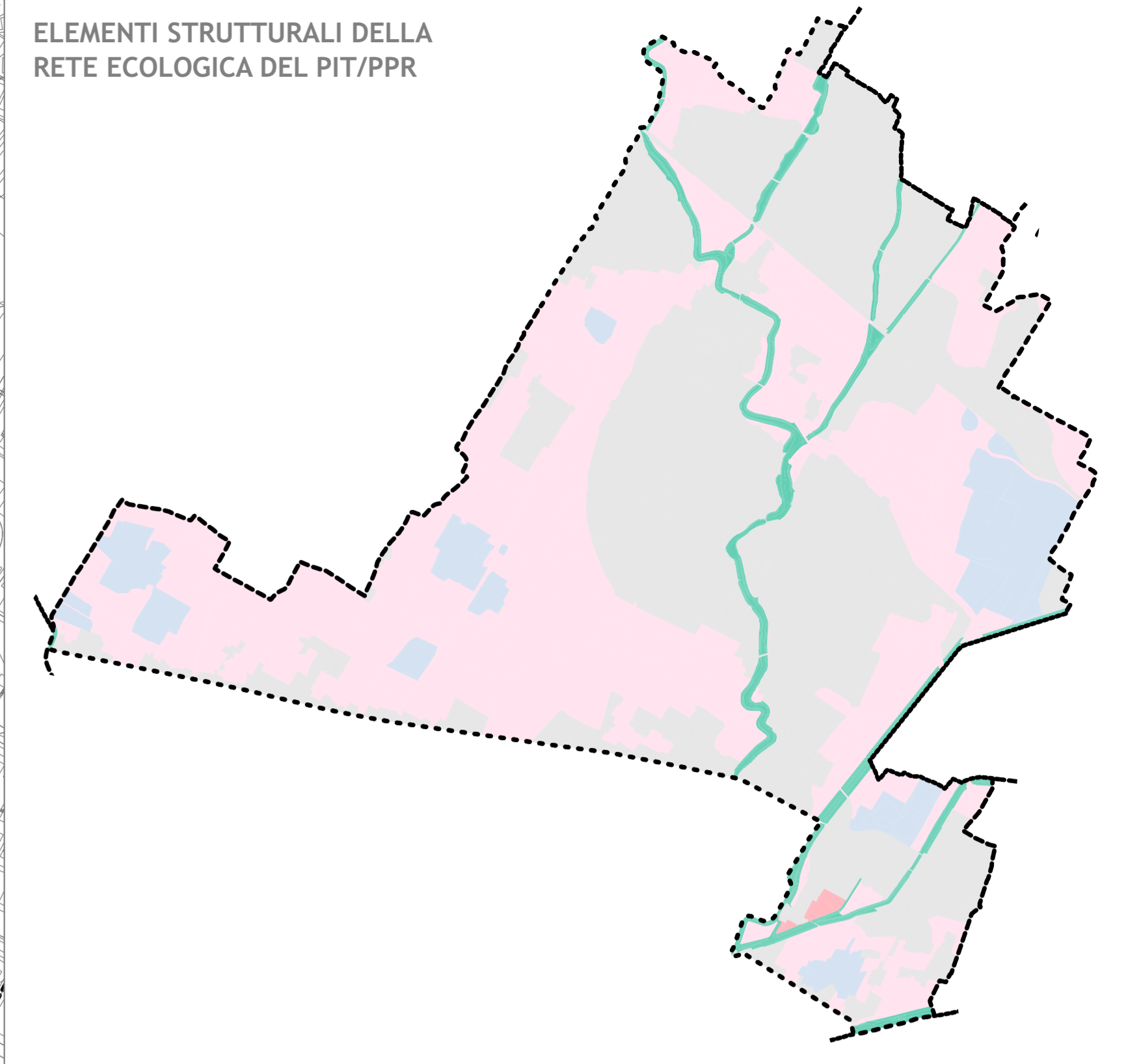
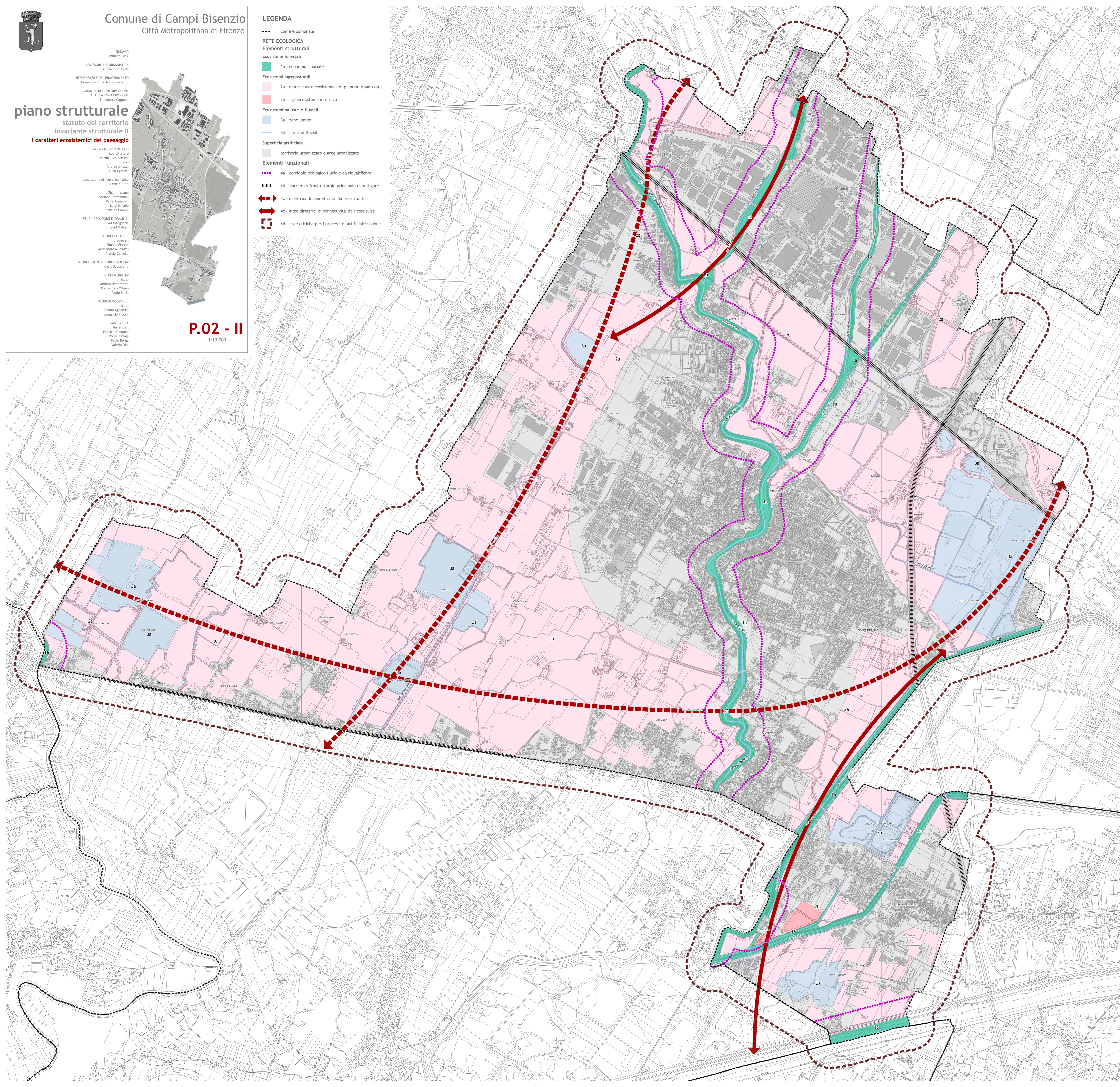

- SPECIE FAUNISTICHE "INDICATORI"**
- AGROECOSISTEMA**
- Stagii campetesi
 - Indicatori UCCELLI: Averla piccola (*Lanius collurio*)
 - Indicatori ANFI: Averla caprina (*Lanius senator*)
 - Indicatori RETILI: Balamiro (*Lanius borealis*)
 - Ambiente rurale di origine artificiale
 - Indicatori RETILI: Gecco (*Falotista naumanni*)
- ECOSISTEMI UMIDI**
- Zona umide lacustre
 - Indicatori UCCELLI: Anasidi (ad esclusione del Germano)
 - Stazzo maggiore (*Phalaropus lobatus*)
 - Si segnalano inoltre gli Anasidi coloniali per ciò che riguarda specificamente le isole o le fasce periferiche dominate da formazioni a "bosco umido"
 - Acquitrino ripario umido
 - Indicatori UCCELLI: Limicola
 - Indicatori ANFI: Tritone crestato (*Triturus cristatus*)
 - Tritone punteggiato (*Triturus vulgaris*)
 - Rospo smeraldino (*Bufo viridis*)
 - Bagnolina italiana (*Pipa italicus*)
 - Indicatori RETILI: Natrice dal collare (*Natrix natrix*)
 - Carneteo
 - Indicatori UCCELLI: Canaricchio (*Parus palustris arvensis*)
 - Canaricchio (*Parus palustris*)
 - Tarabornico (*Podiceps minor*)
 - Indicatori ANFI: Bagnolina italiana (*Pipa italicus*)

- HABITAT DELLA ZSC DEGLI STAGNI DELLA PIANA FIORENTINA E PRATESE**
- HASCITU (Regione 2018)**
- 3130 - Acque stagionali
 - 3150 - Laghi euforici naturali con vegetazione del Magnopteronium o Hydrocharitum
 - 3200 - Fiumi mediterranei a flusso discontinuo con il ripario Agrostion
 - 91F0 - Foreste miste riparie di grandi fiumi a Quercus robur
 - 92A0 - Foreste a galleria di Salix alba e Populus alba