

Comune di Campi Bisenzio
Città Metropolitana di Firenze

INDACO
Emiliano Fosti

ASSESSORE ALL'URBANISTICA
Giovanni di Fede

RESPONSABILE DEL PROCEDIMENTO
Domenico Enrico Maria Pavesenti

GARANTE DELL'INFORMAZIONE E DELLA PARTECIPAZIONE
Tommaso Capovelli

piano strutturale
statuto del territorio
patrimonio territoriale
modificata a seguito dell'esame delle osservazioni

PROGETTO URBANISTICO
coordinatore
Riccardo Luca Breschi
con
Andrea Cirilli
Luca Agostini

responsabile ufficio urbanistica
Letizia Neri

ufficio di piano
Stefano Camarero
Paolo Canepari
Luigi Maggi
Christian Campi

STUDI IDROLOGICI E IDRAULICI
A4 Ingegneria
David Anselmi

STUDI GEOLOGICI
Gianpiero Vit
Simone Ruscio
Alessandro Murrucci
Alessio Galvetti

STUDI ECOLOGICI E BIODIVERSITÀ
Carlo Foschetti

STUDI MOBILITÀ
Rita
Andrea Sabatucci
Politecnico Milano
Paolo Serra

STUDI SOCIOENNOGRAFICI
Igor
Chiara Agnoletti
Leonardo Piccini

VAS E VINCA
Torelli & Vit
Fabrizio Ciofini
Michela Biagi
Paolo Ferrero
Valeria Dini

P.01
1:10.000

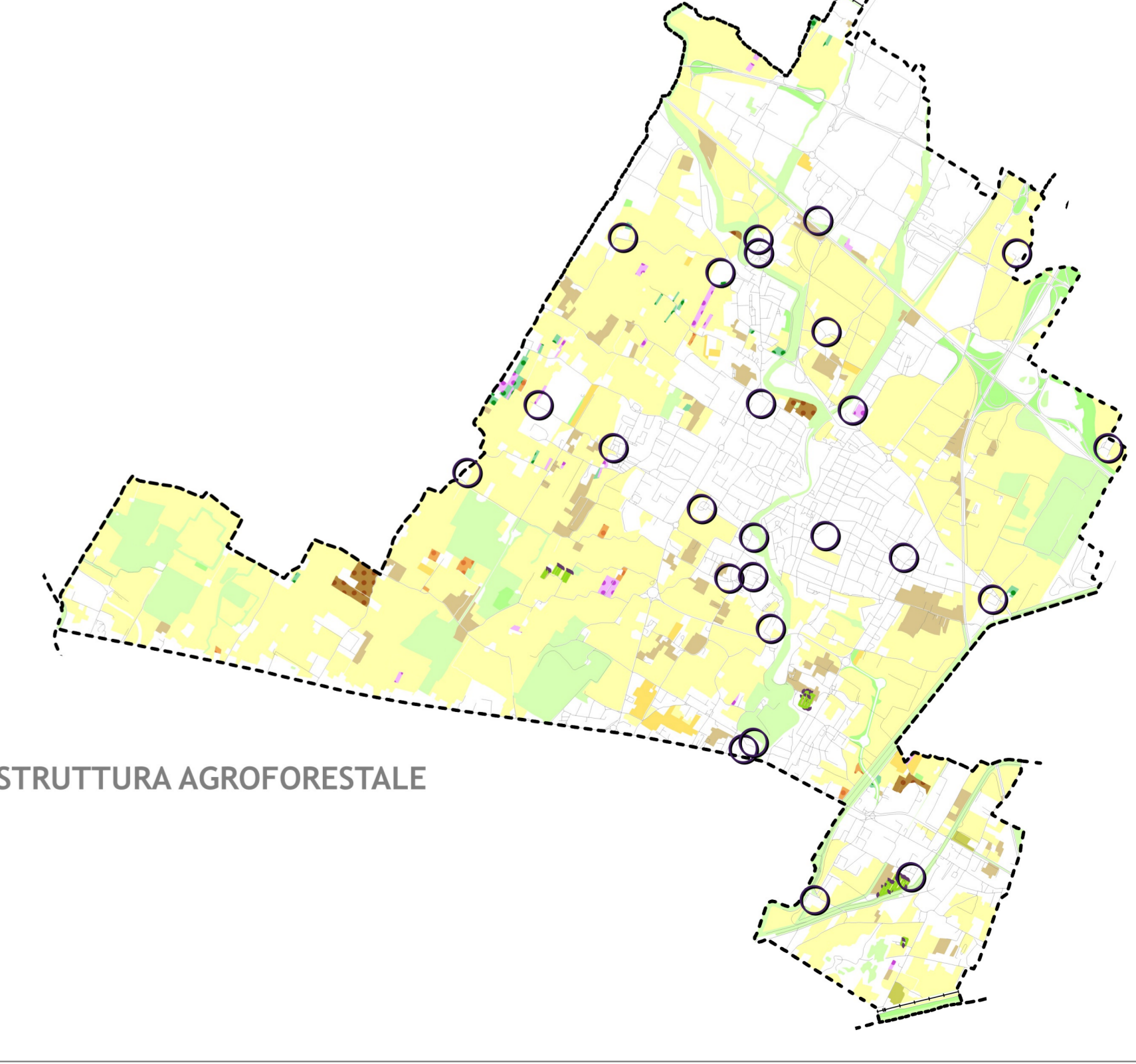
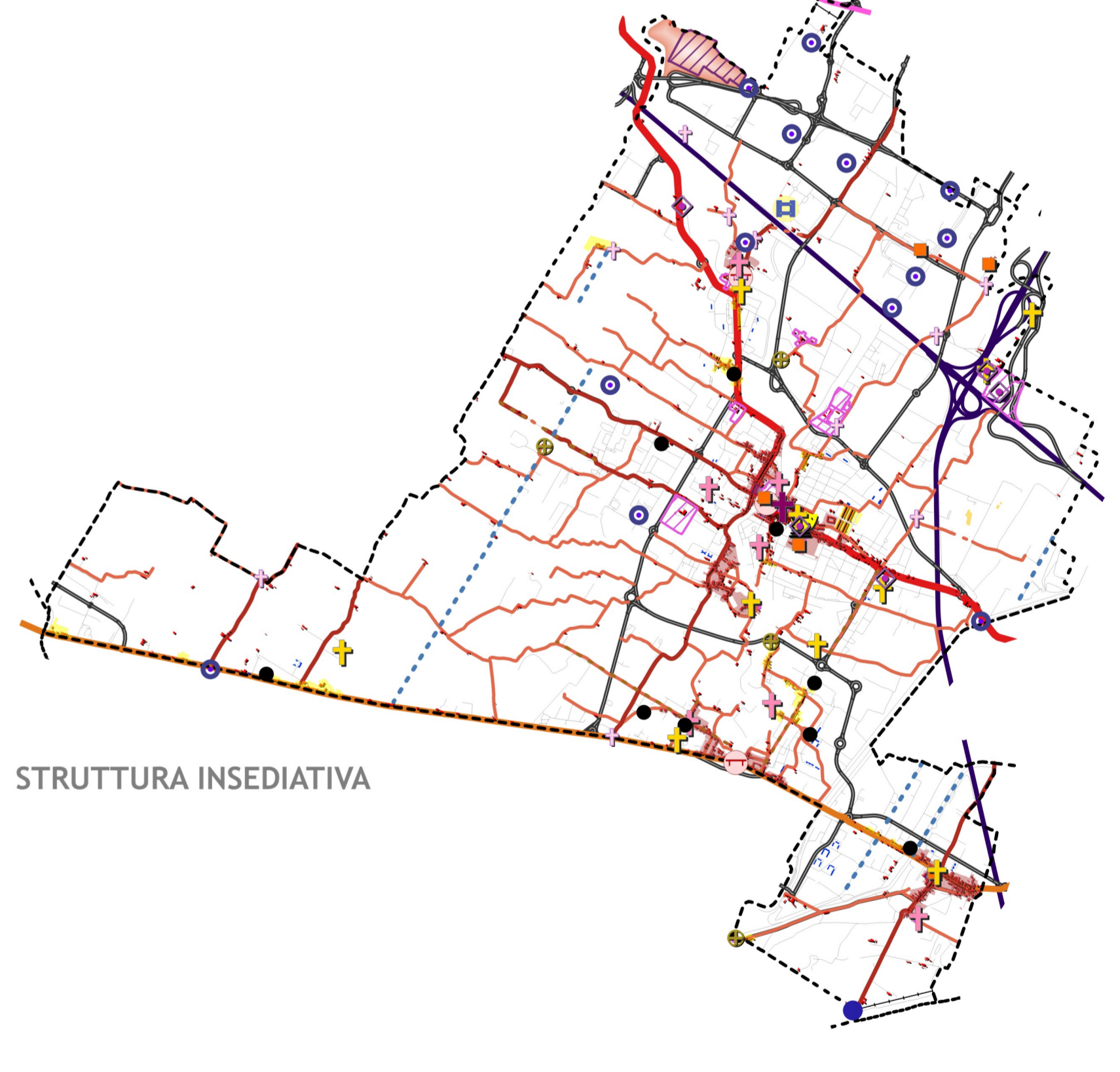
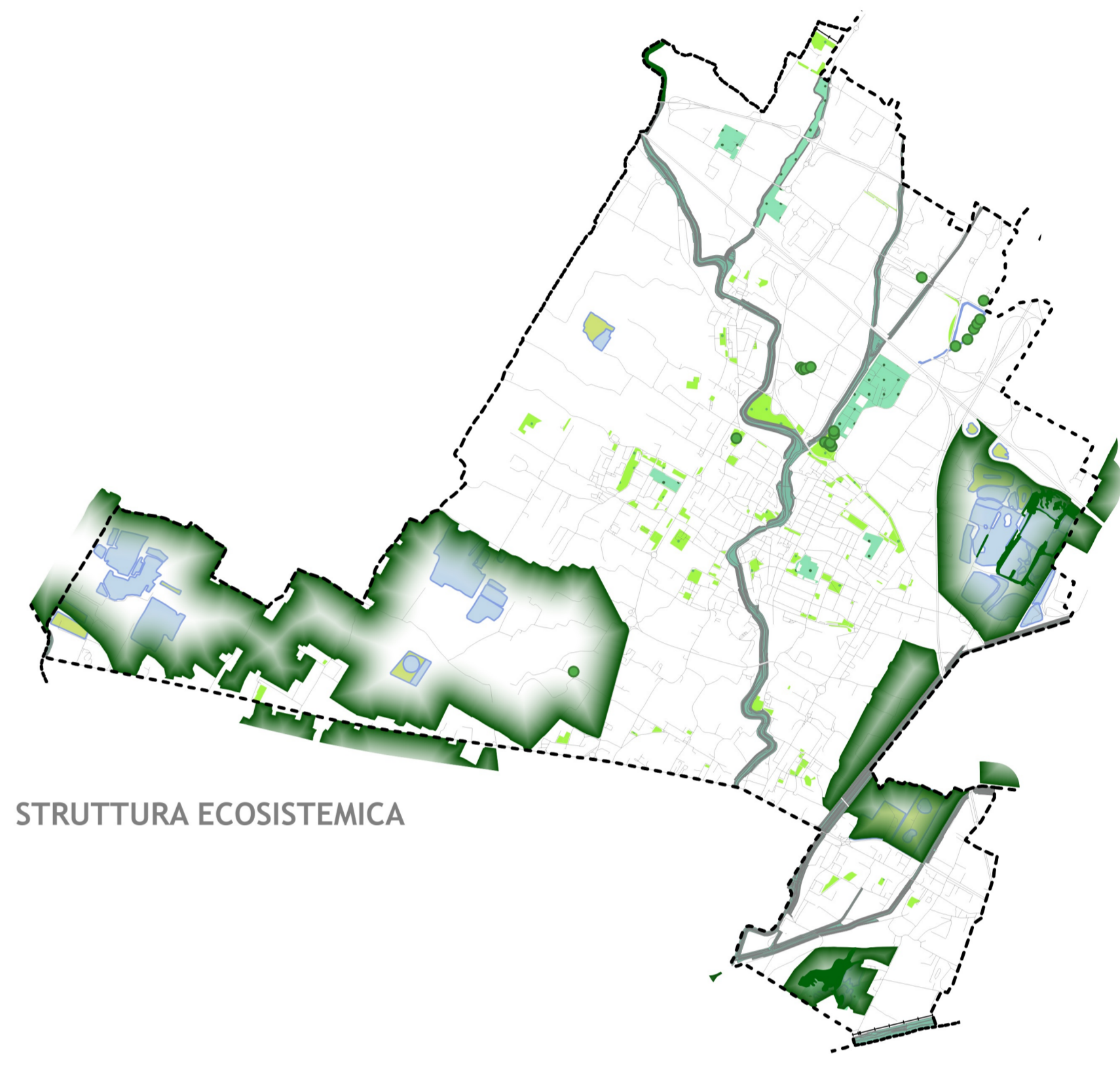
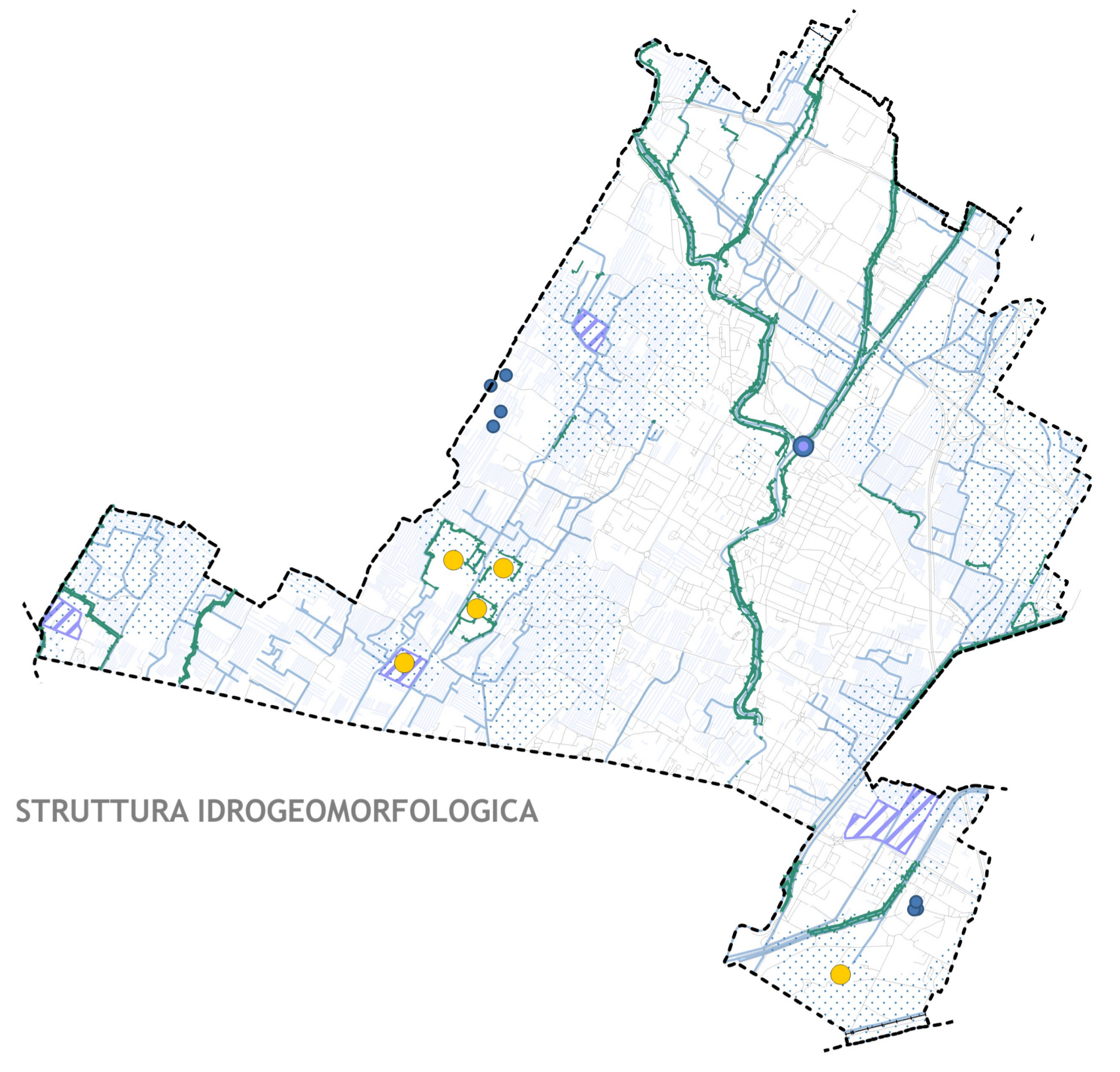
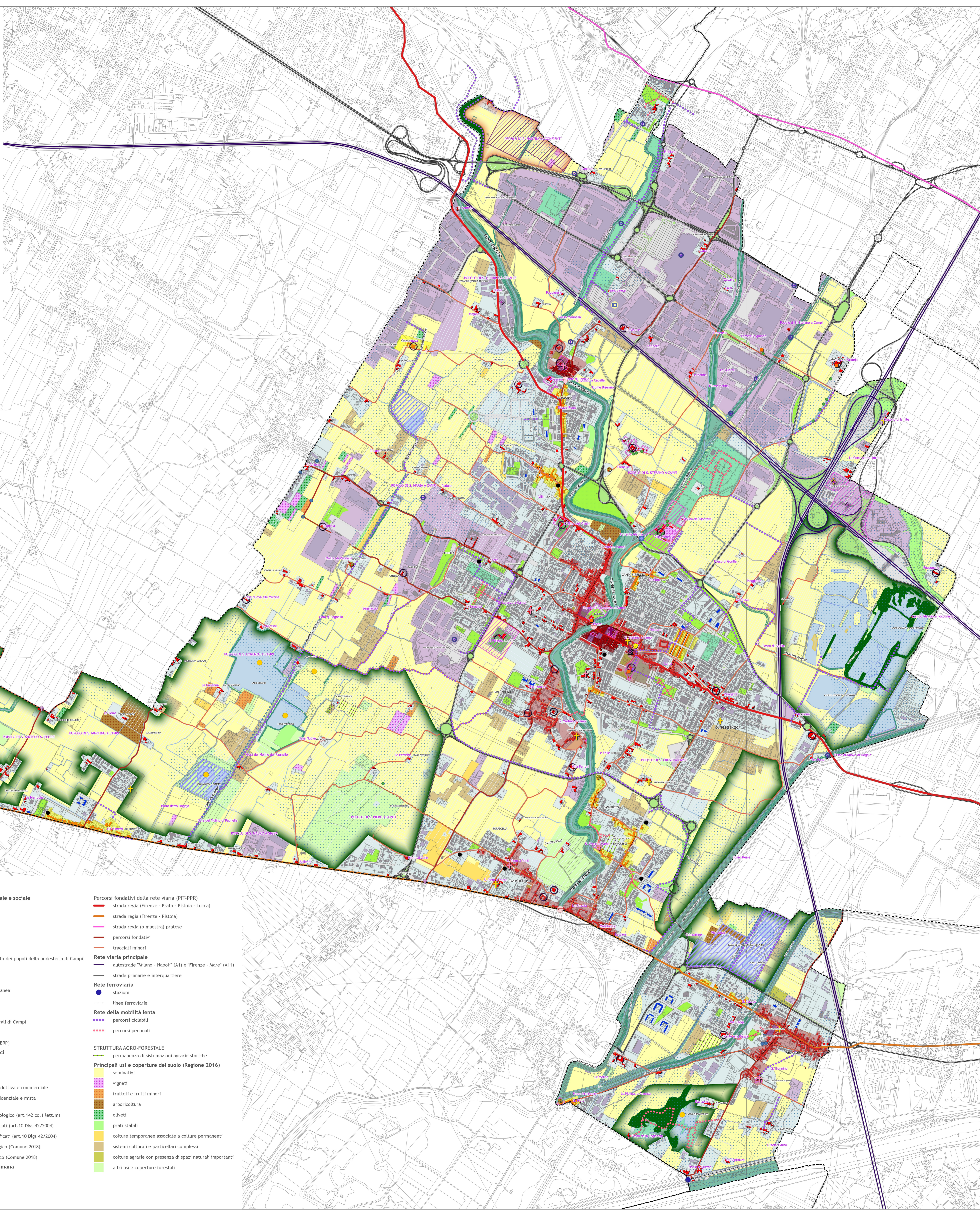

LEGENDA

--- confine comunale

STRUTTURA IDROGEOGRAFICA
reticolo idrografico LR 79/2012
sistema delle scoline e canalette irrigue (Regione 2011)
aree ad elevata disponibilità idrica (idrogeo 2019)
captazioni di acqua a uso potabile (Pubblica 2018)
cave inattive (PRC 2020)

Opere di regimazione idraulica
lavorare
arginature (Regione 2011)
case di espansione esistenti

STRUTTURA ECOSISTEMICA
ecosistemi umidi
Corridoi ecologici fluviali
vegetazione ripariale
Emergenze forestali e arboree
aree boscate e forestali (PIT 2018)
siepi campestri
parchi urbani e territoriali
altre aree a verde urbano
emergenze vegetazionali

Rete Natura 2000
zone speciali di conservazione e di protezione speciale
ZSC-ZPS (Stagni della Piana fiorentina e pratese)

STRUTTURA INSEDIATIVA
toponomastica storica
Insedimenti storici
edificato presente al 1954
centri storici fortificati (Campi e Capalle)
nuclei storici (S. Maria, S. Lorenzo, San Martino, S. Piero a Ponti e S. Domino)
tessuti storici

Immobili di interesse culturale e sociale
palazzo comunale
musei
teatro
chiesa
pieve di S. Stefano
parrocchie di riferimento dei popoli della podesteria di Campi
altri edifici religiosi
tabernacoli
architettura contemporanea
mulino
porti storici
resti delle mura medievali di Campi
piazze principali
edilizia sociale (alloggi ERP)
Ville fattoria e giardini storici
ville fattoria
giardini storici
Insedimenti recenti
area a destinazione produttiva e commerciale
area a destinazione residenziale e mista
Emergenze culturali
zone di interesse archeologico (art.142 co.1 lett.m)
beni archeologici notificati (art.10 Dlg. 42/2004)
beni architettonici notificati (art.10 Dlg. 42/2004)
area a rischio archeologico (Comune 2018)
siti a rischio archeologico (Comune 2018)
Segni della centuriazione romana
canali
viabilità esistente

Percorsi fondativi della rete viaria (PIT-PPR)
strada regia (Firenze - Prato - Pistola - Lucca)
strada regia (Firenze - Pistola)
strada regia (o maestra) pratese
percorsi fondativi
tracciati minori
Rete viaria principale
autostrade "Milano - Napoli" (A1) e "Firenze - Mare" (A11)
strade primarie e interquartiere
Rete ferroviaria
stazioni
linee ferroviarie
Rete della mobilità lenta
percorsi ciclabili
percorsi pedonali

STRUTTURA AGRO-FORESTALE
permanenza di sistemazioni agrarie storiche
Principali usi e coperture del suolo (Regione 2016)
seminativi
vigneti
frutteti e frutti minori
arboricoltura
oliveti
prati stabili
colture temporanee associate a colture permanenti
sistemi colturali e particolari complessi
colture agrarie con presenza di spazi naturali importanti
altri usi e coperture forestali