Comune di Campi Bisenzio
Città Metropolitana di Firenze

SINDACO E
ASSESSORE ALL'URBANISTICA
Andrea Tagliaferri

RESPONSABILE DEL PROCEDIMENTO
Letizia Peri

RESPONSABILE SETTORE 5
GOVERNO DEL TERRITORIO
Michela Bruni

GARANTE DELL'INFORMAZIONE
E DELLA PARTECIPAZIONE
Alessandro Lo Cicero

Variante n.1 al piano strutturale

Carta delle M.O.P.S.

PROGETTO URBANISTICO
coordinatore
Riccardo Luca Brancaccio

andrea Grandi

responsabile ufficio di piano
Letizia Peri

ufficio di piano
Paolo Campagni
Christian Cosmai
David Innocenti

STUDI IDROLOGICI E IDRAULICI
Ad Ingegneria
David Aldisio

STUDI GEOLOGICI
Idrogeo srl
Simone Sarti
Alessandro Marrocchesi
Alessio Calvello

NIC E YNICA
Terra A srl
Fabrizio Bartolini
Michele Biagi
Paolo Perna
Francesca Furlan

STUDI, ANALISI e SENTIERI
PLANNING Land & Water
Stefano Maccioni
PHdT srl

STUDI MOBILITÀ, TRAFFICO
Andrea Debernardi
Mobi srl

STUDI ASPETTI ACUSTICI
Francesco Bianchi
Sara Della Macchia
Vincenzo Ingegnerie S11

GEO.05_VPS

Scala 1:10.000

Legenda

Zone stabili suscettibili di amplificazioni locali

- 2001 Zona 1
- 2002 Zona 2
- 2003 Zona 3
- 2004 Zona 4
- 2005 Zona 5
- 2006 Zona 6
- 2007 Zona 7
- 2008 Zona 8
- 2009 Zona 9
- 2010 Zona 10
- 2011 Zona 11

Punti di misura di rumore ambientale

4.5 0.6 — Punto di misura di rumore ambientale con indicazione dei valori di R0 (azzurro) e F1 (rosso - ove presente)

Zone di attenzione per instabilità

ZA_c – Zona di attenzione per cedimenti differenziali

Forme di superficie e sepolte

Conoide alluvionale

Asse di paleoalveo

Limite comunale
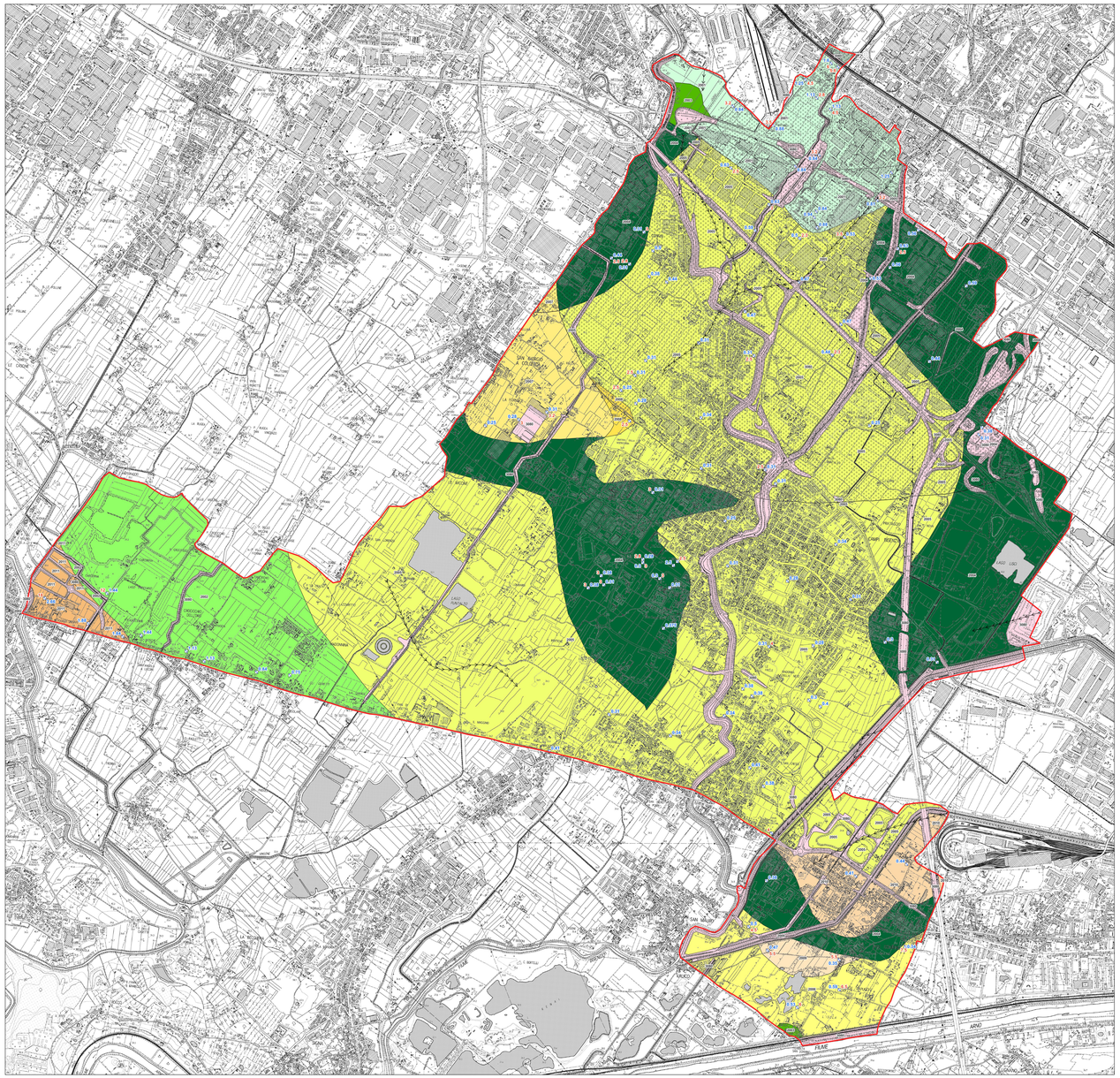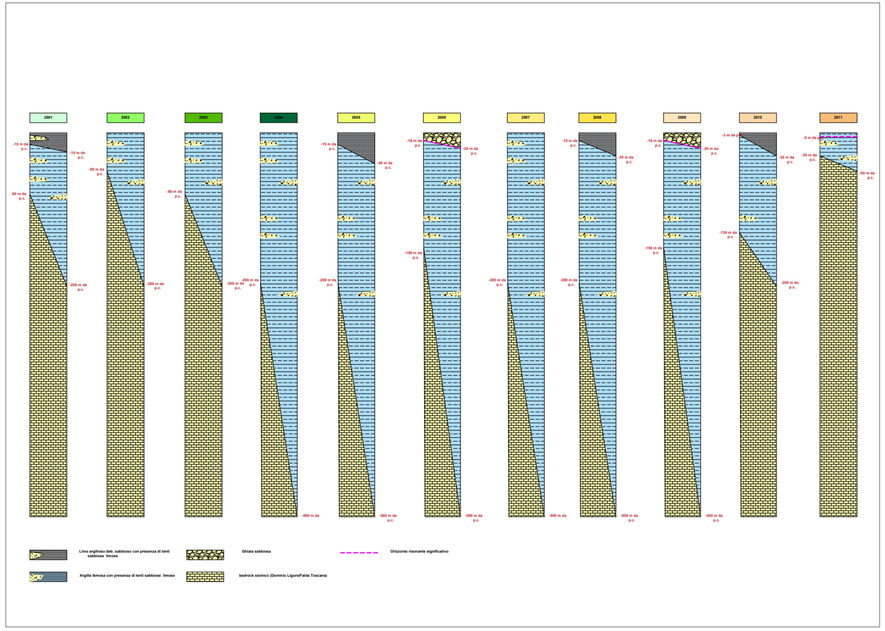
0 500 1,000 m